

Philips
ЖК-монитор с USB-C

B Line

68,6 см (27")
2560 x 1440 (QHD)

276B9H



Удобство подключения

с USB-C

Монитор Philips B Line с разъемом USB-C поможет вам забыть о спутывании кабелей. Смотрите контент в формате Quad HD и одновременно с этим заряжайте ноутбук с помощью всего одного кабеля USB-C. А защищенная веб-камера с Windows Hello обеспечит безопасность использования.

Подключение с помощью одного кабеля USB-C

- Подключайте ноутбук с помощью одного кабеля USB-C
- Заряжайте и подзаряжайте совместимый ноутбук от монитора

Отличные рабочие характеристики

- Кристально чистое изображение благодаря Quad HD 2560 x 1440 пикселей
- Технология IPS: безупречные цвета и широкий угол обзора
- Выполняйте безопасный вход с выдвижной камерой с Windows Hello™

Создано специально для вас

- Технология для устранения мерцания уменьшает нагрузку на глаза
- Режим LowBlue для продуктивности и защиты глаз
- Режим EasyRead обеспечивает комфорт при чтении
- SmartErgoBase для эргономичного расположения и удобства пользователя
- Встроенные стерео АС для воспроизведения мультимедиа

PHILIPS

ЖК-монитор с USB-C
B Line 68,6 см (27"), 2560 x 1440 (QHD)

276B9H/00

Особенности

Разъем USB-C



Этот дисплей Philips оснащен разъемом USB Type-C для подачи питания. С интеллектуальным и гибким управлением питанием вы сможете напрямую заряжать совместимое устройство. Тонкий двусторонний интерфейс USB-C обеспечивает подключение посредством одного кабеля. Вы можете просматривать видео высокого разрешения и передавать данные со сверхвысокой скоростью, одновременно с этим заряжая совместимое устройство.

Заряжайте и подзаряжайте ноутбук

Этот монитор оснащен встроенным разъемом USB-C, который соответствует стандарту USB Power Delivery. Благодаря рациональному и гибкому управлению питанием вы можете зарядить и подзарядить совместимый* ноутбук непосредственно от монитора с помощью одного кабеля USB-C.

Технология IPS

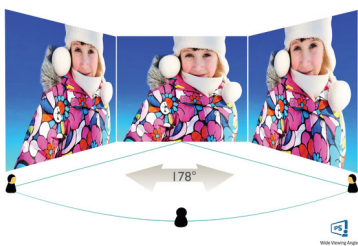

В IPS-дисплеях используется прогрессивная технология, обеспечивающая широкий угол обзора 178/178 градусов для просмотра дисплея практически под любым углом, — даже при повороте на 90 градусов! По сравнению со стандартными TN-панелями IPS-дисплеи обеспечивают значительно

более высокую четкость изображения и яркие цвета, что делает их идеальным решением не только для просмотра фотографий, фильмов и веб-сайтов, но также и для работы в профессиональных приложениях, где требуется точная передача цвета и яркости.

Кристалльно чистое изображение



Эти мониторы Philips обеспечивают кристалльно чистое изображение с разрешением Quad HD 2560 x 1440 или 2560 x 1080 пикселей. Дисплеи оснащены высокопроизводительными панелями с высокой плотностью пикселей и широкополосными портами подключения (среди которых DisplayPort, HDMI, Dual link DVI), благодаря чему изображения и графика буквально оживают на глазах. Дисплеи Philips обеспечат кристалльно чистое изображение всем и каждому: и взыскательным профессионалам, работающим с программами CAD-CAM, и специалистам по 3D-графике, и финансистам, имеющим дело с огромными таблицами.

Выдвижная веб-камера с Windows Hello™

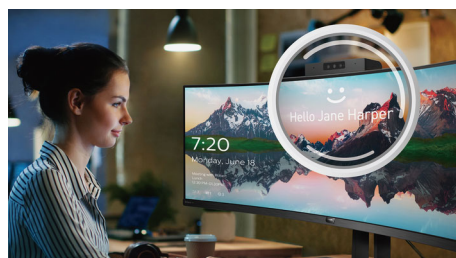

Инновационная и безопасная веб-камера Philips будет готова к работе при первой необходимости, а после окончания работы

будет убрана обратно в монитор. Веб-камера также оснащена современными датчиками распознавания лица Windows Hello™, которые помогают выполнять вход в систему Windows менее чем за 2 секунды, что в 3 раза быстрее ввода пароля.

Технология для устранения мерцания

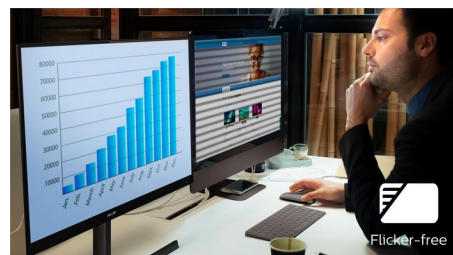

Из-за особенностей системы управления яркостью на экранах со светодиодной подсветкой изображение может мерцать, что приводит к усталости глаз. Технология Philips для устранения мерцания использует инновационный способ регулировки яркости, обеспечивая более комфортный просмотр.

Режим LowBlue

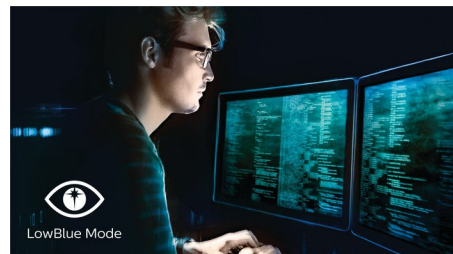

Исследования показали, что, как и УФ-лучи, коротковолновый синий свет светодиодных дисплеев может негативно воздействовать на глаза, в результате чего со временем зрение может ухудшиться. Режим Philips LowBlue использует интеллектуальную технологию для уменьшения длины волны вредного синего света, что позволяет поддерживать хорошее самочувствие.



USB-C



IPS
Wide Viewing
Angle



Quad HD



Windows Hello



Flicker-free



LowBlue Mode



EasyRead



SmartErgo
Base



PowerSensor

Характеристики

Изображение/дисплей

- Тип ЖК-панели: Технология IPS
- Тип подсветки: Система W-LED
- Размер панели: 27 дюймов / 68,6 см
- Покрытие экрана дисплея: Антиблик, жесткость 3H, матовость 25 %
- Рабочая область просмотра: 596,7 x 335,7 мм
- Формат изображения: 16:9
- Максимальное разрешение: 2560 x 1440 с частотой 75 Гц*
- Плотность пикселей: 109 PPI
- Время отклика (типич.): 4 мс (серый к серому)*
- Яркость: 350 кд/м²
- Коэфф. контрастности (типич.): 1000:1
- SmartContrast: 50 000 000:1
- Шаг пикселей: 0,233 x 0,233 мм
- Угол просмотра: 178° (Г) / 178° (В), @ C/R > 10
- Улучшение изображения: SmartImage
- Цвета дисплея: 16,7 М
- Цветовая гамма (стандартная): NTSC 111 %*, sRGB 124 %*
- Частота сканирования: 30–114 кГц (Г) / 48–75 Гц (В)
- sRGB
- Без мерцания
- Режим LowBlue
- EasyRead
- Адаптивная синхронизация

Подключения

- Вход сигнала: DisplayPort 1.1* — 1 шт., HDMI 1.4 — 1 шт., USB-C 3.2 (2-го поколения) — 1 шт. (восходящий поток, подача питания до 65 Вт)
- USB: USB-C — 1 шт. (восходящий поток), USB 3.2 — 3 шт. (нисходящий поток, 1 с функцией быстрой зарядки BC 1.2)
- HDCP: HDCP 1.4 (DP / HDMI / USB-C)
- Аудиовход/аудиовыход: Аудиовыход
- Синхронизация входного сигнала: Раздельная синхронизация

USB

- USB-C: Двусторонний соединительный разъем
- Высокая скорость: Передача данных и видео
- DP: Встроенный режим DisplayPort Alt
- Поддача питания: USB PD версии 3.0
- Макс. подача питания через USB-C: До 65 Вт (5 В/3 А; 9 В/3 А; 10 В/3 А; 12 В/3 А; 15 В/3 А; 20 В/3,25 А)

Комфорт

- Встроенные AC: 2 Вт, 2 шт.
- Встроенная веб-камера: FHD-камера 2,0 МП с микрофоном и LED-индикатором (для Windows 10 Hello)
- Удобство пользователя: SmartImage, Вход, PowerSensor, Меню, Вкл./выкл. питание
- ПО для управления: ПО SmartControl
- Языки экранных меню: Португальский (Бразилия), Чешский, Голландский, Английский, Финский, Французский, Немецкий, Греческий, Венгерский, Итальянский, Японский, Корейский, Польский, Португальский, Русский,

- Упрощенный китайский, Испанский, Шведский, Традиционный китайский, Турецкий, Украинский
- Другие удобства: Замок Kensington, Крепление VESA (100x100 мм)
- Совместимость с системой Plug & Play: DDC CI, Mac OS X, sRGB, Windows 10/8.1/8/7

Подставка

- Настройка высоты: 150 миллиметра
- Поворот на шарнире: +/- 90 градусов
- поворотный: +/- 175 градусов
- Наклон: -5/30 градусов

Мощность

- Режим ECO: 14,9 Вт (типич.)
- В активном режиме: 18,6 Вт (типич.) (метод проверки EnergyStar)
- В режиме ожидания: 0,3 Вт (типич.)
- В выключенном состоянии: 0 Вт с выключателем нулевого энергопотребления
- Маркировка класса энергоэффективности: F
- LED-индикатор питания: Режим работы — белый, Режим ожидания — белый (мигающий)
- Источник питания: Встроенный, 100—240 В перем. тока, 50—60 Гц

Размеры

- Изделие с подставкой (макс. высота): 614 x 558 x 263 миллиметра
- Изделие без подставки (мм): 614 x 372 x 61 миллиметра
- Размеры упаковки в мм (ШxВxГ): 690 x 462 x 250 миллиметра

Вес

- Изделие с подставкой (кг): 7,85 кг
- Изделие без подставки (кг): 5,10 кг
- Изделие с упаковкой (кг): 10,35 кг

Условия эксплуатации

- Диапазон температур (эксплуатация): от 0 °C до 40 °C
- Диапазон температур (хранение): от -20 °C до 60 °C
- Относительная влажность: 20–80 %
- Высота: Рабочий режим: +3658 м, бездействие: +12 192 м
- Среднее время между отказами (экспериментально): 70 000 ч (без подсветки)

Забота об окружающей среде

- Окружающая среда и электроэнергия: PowerSensor, EnergyStar 8.0, EPEAT*, Сертификат TCO Edge, RoHS
- Упаковка пригодна для вторичной переработки: 100 %
- Доля переработанного пластика: 85 %
- Специфические вещества: Не содержит ПВХ/бромсодержащий антипирен, Не содержит ртуть

Соответствие стандартам

- Подтверждение соответствия нормативам: CB,

- TUV/GS, TUV Ergo, SEMKO, CU-EAC, EЭС RoHS, FCC класс B, ICES-003, Маркировка CE

Корпус

- Фронтальная рамка: Черный
- Задняя панель: Черный
- Основание: Черный
- Отделка: Текстура

Комплект поставки

- Монитор с подставкой
- Кабели: Кабель HDMI, кабель DP, кабель USB-C на C/A, кабель питания
- Пользовательская документация



Дата выпуска 2022-04-21

Версия: 1.0.1

12 NC: 8670 001 74576
EAN: 87 12581 77614 5

© 2022 Koninklijke Philips N.V.
Все права защищены.

Характеристики могут меняться без предварительного уведомления. Торговые марки являются собственностью Koninklijke Philips N.V. или соответствующих владельцев.

www.philips.com

* Логотип/товарный знак "IPS" и применимые патенты на технологии являются собственностью соответствующих владельцев.
* Максимальное разрешение доступно при передаче сигнала через разъемы HDMI, DP или USB-C.
* Время отклика соответствует значению SmartResponse
* Палитра NTSC в цветовом пространстве CIE 1976
* Палитра sRGB в цветовом пространстве CIE1931
* Общий доступ к экрану, потоковая передача видео и аудио через Интернет могут снизить скорость сетевого подключения. Общее качество видео и аудио зависит от используемого оборудования, пропускной способности сети и скорости подключения.
* Для функции зарядки и подзарядки USB-C ноутбук/устройство должны соответствовать требованиям стандарта подачи питания USB-C Power Delivery. Для получения дополнительной информации обратитесь к руководству пользователя или изготовителю ноутбука.
* Для передачи видео по USB-C ноутбук/устройство должны поддерживать режим USB-C DP Alt
* Стандарт EPEAT действителен только в странах, в которых зарегистрированы продукты Philips. Для получения информации о регистрации в вашей стране посетите веб-сайт <https://www.epeat.net/>.
* Внешний вид монитора может отличаться от представленных изображений.