

Philips
Изогнутый ЖК-дисплей
UltraWide

B Line

86,36 см (34")
3440 x 1440 (WQHD)

345B1C



Видеть больше. Делать больше.

Изогнутый дисплей Philips B Line UltraWide 34" позволяет эффективно проверять качество ваших проектов. Дисплей WQHD-C с высочайшей четкостью изображения и эргономичная подставка позволяют работать в оптимальных условиях. Функции для комфорта глаз с сертификацией TUV снижают нагрузку на глаза.

Высокое качество изображения. Высокая продуктивность

- Кристально чистое изображение с UltraWide QHD 3440 x 1440 пикселей
- Дисплей VA обеспечивает превосходное качество изображения и широкий угол просмотра
- MultiView позволяет одновременно использовать два подключения
- Технология Adaptive-Sync для плавной смены кадров в динамичных сценах

Создано специально для вас

- Разъем DisplayPort для наилучшего качества изображения
- HDMI — универсальный вход для подключения разнообразных цифровых источников
- Высокоскоростная передача данных с USB 3.2
- Технология для устранения мерцания уменьшает нагрузку на глаза
- Режим LowBlue для продуктивности и защиты глаз
- Режим EasyRead обеспечивает комфорт при чтении
- Регулировка наклона, поворота и высоты для максимального удобства просмотра

Создан с учетом экологичности

- PowerSensor позволяет сократить расходы на электроэнергию на 70 %

PHILIPS

Изогнутый ЖК-дисплей UltraWide
B Line 86,36 см (34"), 3440 x 1440 (WQHD)

Особенности

Кристалльно чистое изображение с UltraWide



Эти мониторы Philips обеспечивают кристалльно чистое изображение с разрешением UltraWide Quad HD 3440 x 1440 пикселей. Мониторы оснащены высокопроизводительными панелями с высокой плотностью пикселей и широким углом обзора 178/178, благодаря чему изображения и графика буквально оживают на глазах. Формат UltraWide 21:9 увеличивает производительность, позволяя проводить наглядное сравнение нескольких документов одновременно и с легкостью просматривать таблицы с большим количеством столбцов. Мониторы Philips с кристалльно чистым изображением подойдут и требовательным к деталям профессионалам, работающим с программами CAD-CAM, и финансистам, имеющим дело с огромными таблицами.

Технология MultiView

С монитором высокого разрешения Philips MultiView вам открывается целый мир возможностей подключения. MultiView позволяет подключить сразу два источника сигнала, что позволяет работать с несколькими устройствами одновременно, например с ПК и ноутбуком, для выполнения сложной многозадачной работы.

Технология Adaptive-Sync

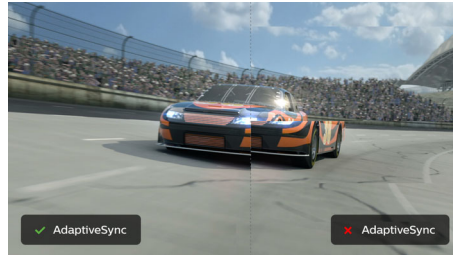

Вам больше не нужно выбирать между разрывами изображения и задержкой кадров во время игрового процесса. Технология адаптивной синхронизации Adaptive-Sync обеспечивает плавный вывод изображения без помех практически при любой частоте кадров и малое время отклика.

HDMI Ready



Устройство HDMI Ready обладает всем необходимым аппаратным обеспечением для работы через мультимедийный интерфейс высокой четкости (HDMI). С помощью одного HDMI-кабеля цифровой видео- и аудиоконтент высокого качества передается с ПК или с любого количества аудио- и видеосистем (включая телеприставки, проигрыватели DVD, ресиверы A/B и видеокамеры).

345B1C/00

Технология для устранения мерцания



Из-за особенностей системы управления яркостью на экранах со светодиодной подсветкой изображение может мерцать, что приводит к усталости глаз. Технология Philips для устранения мерцания использует инновационный способ регулировки яркости, обеспечивая более комфортный просмотр.

Режим LowBlue

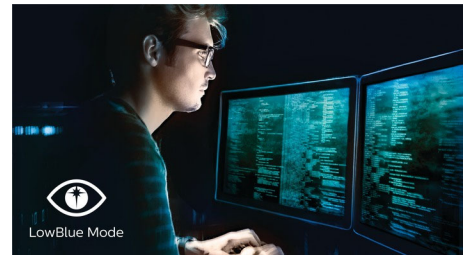

Исследования показали, что, как и УФ-лучи, коротковолновый синий свет светодиодных дисплеев может негативно воздействовать на глаза, в результате чего со временем зрение может ухудшиться. Режим Philips LowBlue использует интеллектуальную технологию для уменьшения длины волны вредного синего света, что позволяет поддерживать хорошее самочувствие.

Режим EasyRead

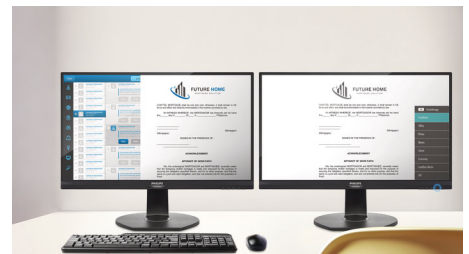

Режим EasyRead обеспечивает комфорт при чтении



Curved
UltraWide



WQHD



MultiView



Adaptive-Sync



HDMI



Built-in Speaker



Flicker-free



LowBlue Mode



PowerSensor

Характеристики

Изображение/дисплей

- Тип ЖК-панели: VA, ЖК
- Адаптивная синхронизация
- Тип подсветки: Система W-LED
- Размер панели: 86,36 см/34 дюйма
- Покрытие экрана дисплея: Антиблик, жесткость 2H, матовость 25 %
- Рабочая область просмотра: 797,2 (Г) x 333,7 (В) — при радиусе изгиба 1500*
- Формат изображения: 21:9
- Максимальное разрешение: 3440 x 1440 с частотой 100 Гц*
- Плотность пикселей: 110 PPI
- Время отклика (типич.): 4 мс (серый к серому)*
- Яркость: 300 кд/м²
- Коэфф. контрастности (типич.): 3000:1
- SmartContrast: 80 000 000:1
- Шаг пикселей: 0,23175 x 0,23175 мм
- Угол просмотра: 178° (Г) / 178° (В), @ C/R > 10
- Без мерцания
- Улучшение изображения: SmartImage
- Цвета дисплея: 16,7 М
- Цветовая гамма (стандартная): NTSC 100 %*, sRGB 119 %*, Adobe RGB 90 %*
- Частота сканирования: 30–160 кГц (Г) / 48–100 Гц (В)
- SmartUniformity: 93–105 %
- Дельта E: < 2 (sRGB)
- sRGB
- Режим LowBlue
- EasyRead

Подключения

- Вход сигнала: DisplayPort 1.2 — 1 шт., HDMI 2.0 — 2 шт.
- HDCP: HDCP 1.4 (DP), HDCP 2.2 (HDMI)
- USB: USB-B — 1 шт. (восходящий поток), USB 3.2 — 4 шт. (нисходящий поток, 1 с функцией быстрой зарядки BC 1.2)
- Аудиовход/аудиовыход: Выход для наушников
- Синхронизация входного сигнала: Раздельная синхронизация, Синхронизация по зеленому

Комфорт

- Встроенные AC: 5 Вт x 2
- MultiView: Режим PIP/PBP*, Устройства 2x
- Удобство пользователя: SmartImage, Вход, Пользователь, Меню, Вкл./выкл. питание
- ПО для управления: ПО SmartControl
- Языки экранных меню: Португальский (Бразилия), Чешский, Голландский, Английский, Французский, Финский, Немецкий, Греческий, Венгерский, Итальянский, Японский, Корейский, Португальский, Польский, Русский, Упрощенный китайский, Испанский, Шведский, Традиционный китайский, Турецкий, Украинский
- Другие удобства: Замок Kensington, Крепление VESA (100x100 мм)
- Совместимость с системой Plug & Play: DDC CI, Mac OS X, sRGB, Windows 10/8.1/8/7

Подставка

- Настройка высоты: 180 миллиметра

- поворотный: -180/180 градусов
- Наклон: -5/30 градусов

Мощность

- Режим ECO: 34 Вт (типич.)
- В активном режиме: 28,36 Вт (типич.) (метод проверки EnergyStar)
- В режиме ожидания: 0,3 Вт (типич.)
- В выключенном состоянии: 0 Вт с выключателем нулевого энергопотребления
- Маркировка класса энергоэффективности: G
- LED-индикатор питания: Режим работы — белый, Режим ожидания — белый (мигающий)
- Источник питания: Встрочный, 100—240 В перем. тока, 50—60 Гц

Размеры

- Изделие с подставкой (макс. высота): 807 x 601 x 250 миллиметра
- Изделие без подставки (мм): 807 x 367 x 110 миллиметра
- Размеры упаковки в мм (ШxВxГ): 930 x 525 x 282 миллиметра

Вес

- Изделие с подставкой (кг): 11,32 кг
- Изделие без подставки (кг): 7,62 кг
- Изделие с упаковкой (кг): 15,05 кг

Условия эксплуатации

- Диапазон температур (эксплуатация): от 0 °C до 40 °C
- Диапазон температур (хранение): от -20 °C до 60 °C
- Относительная влажность: 20–80 %
- Высота: Рабочий режим: +3658 м, бездействие: +12 192 м
- Среднее время между отказами (экспериментально): 70 000 ч (без подсветки)

Забота об окружающей среде

- Окружающая среда и электроэнергия: PowerSensor, LightSensor, EnergyStar 8.0, Сертификация TCO, RoHS
- Упаковка пригодна для вторичной переработки: 100 %
- Специфические вещества: Не содержит ртути, Не содержит ПВХ/бромсодержащий антипирен

Соответствие стандартам

- Подтверждение соответствия нормативам: CB, EPA, sETLus, FCC класс B, ICES-003, Маркировка CE, TUV/GS, TUV Ergo, SEMKO, CU-EAC, УКРАИНСКИЙ

Корпус

- Основание: Черное
- Задняя панель: Черная
- Фронтальная рамка: Черная
- Отделка: Текстура

Комплект поставки

- Монитор с подставкой



Дата выпуска 2022-04-21

Версия: 5.0.1

12 NC: 8670 001 60978
EAN: 87 12581 76077 9

© 2022 Koninklijke Philips N.V.
Все права защищены.

Характеристики могут меняться без предварительного уведомления. Торговые марки являются собственностью Koninklijke Philips N.V. или соответствующих владельцев.

www.philips.com

- Кабели: Кабель HDMI, кабель DP, кабель питания
- Пользовательская документация

* Радиус изгиба дисплея в мм

* Максимальное разрешение доступно при передаче сигнала через видеовходы HDMI и DP.

* Время отклика соответствует значению SmartResponse

* Палитра NTSC в цветовом пространстве CIE 1976

* Палитра sRGB в цветовом пространстве CIE1931

* Цветовой охват Adobe RGB на основе CIE1976

* Не поддерживает одновременное подключение по HDMI 1 и HDMI 2 для режима PIP/PBP

* Внешний вид монитора может отличаться от представленных изображений.